Расширительный бак для открытой системы отопления 18 литров

Код товара: 586814

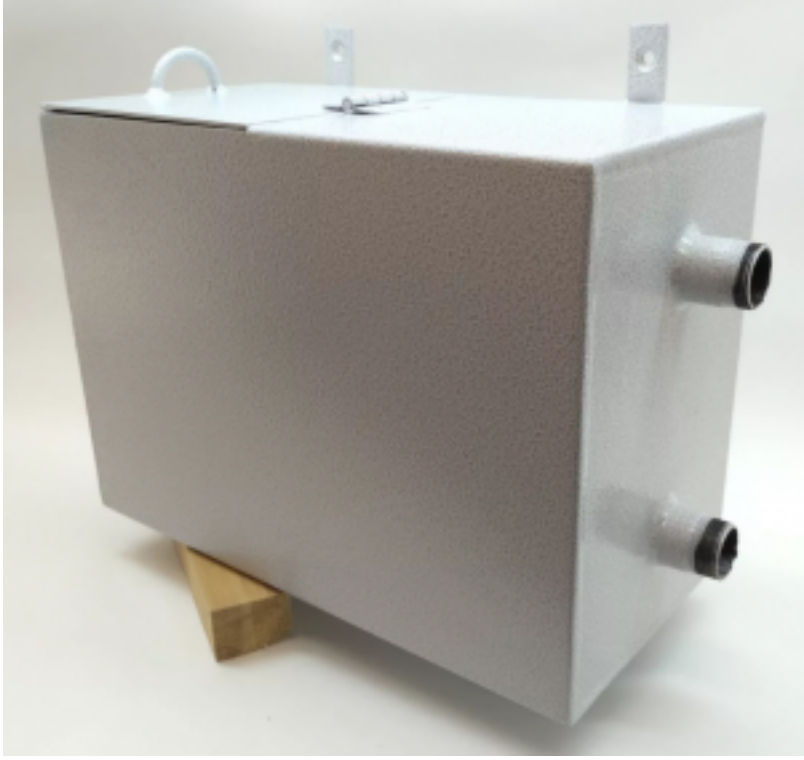

Цена: 3 450,00 руб.

Бренд товара:	Rispa
Гарантия:	1 год
Диаметр разъема соединения:	1"
Максимальная температура:	120 С
Масса, кг:	6,94 кг
Объем:	18 литров
Размеры ВхШхГ:	302x330x185
Страна производитель:	Россия

Расширительные баки для открытой системы отопления используются для создания безнапорных теплосетей в домах. Баки открытого типа для отопления изготовлены из стали покрытой порошковой эмалью.